

1 Detalle Cimentación

1 : 25

- NOTAS:**
- Todos los elementos metálicos deberán ser pintados con anticorrosivo, imprimante y esmalte para exteriores.
 - En los lugares donde el galvanizado halla sido dañado por la soldadura o se evidencien elementos sin recubrimiento con zinc, se deberá aplicar dos manos de anticorrosivo, dejando secar entre la primera y segunda aplicación.
 - La construcción del cerramiento se hará por módulos de 2,50 x 2,50 m, enmarcados en ángulo según especificaciones.
 - La implementación de pie de amigo y/o contrapesos, dependerá del diseño estructural planteado según las características geotécnicas del lugar.
 - La Viga de cimentación va corrida amarrando cada uno de los elementos del cerramiento total. Los esquemas aquí mostrados hacen referencia a dos módulos tipo del cerramiento. Este elemento irá instalado en la parte posterior de los arcos de fútbol salón o fútbol sala o fútbol 5, inmediatamente después de la **Zona de Seguridad**, la cual deberá respetar una franja mínima de 2 metros a partir del borde externo de la línea de demarcación. (Ver Esquema en Gráfico 1, Plancha U-CCI-101).
 - Los espesores de recubrimiento de los refuerzos deberán cumplir con lo establecido en la NSR vigente.
 - La profundidad y dimensiones de los elementos estructurales deberán ser avaladas por un ingeniero estructural o profesional competente, teniendo en cuenta las características geotécnicas del lugar.

03-Nivel 0,00 Z. Competencia
0.00

Nivel Inferior Estructura
-1.00

2 Detalle Anclaje Poste en Pilote

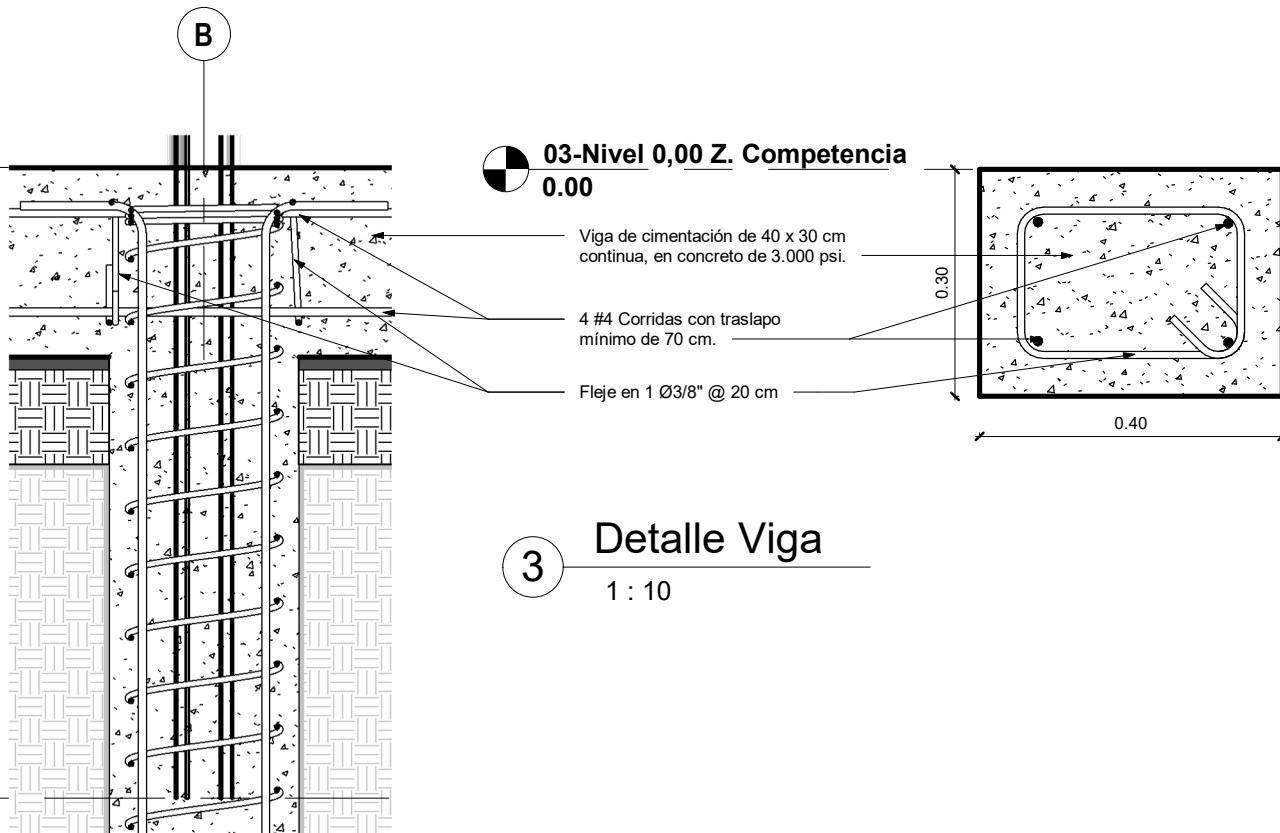

1 : 12



03-Nivel 0,00 Z. Competencia
0.00

3 Detalle Viga

1 : 10

3		DE: 3		FICHA: 3		PLANO: 801-ICC-0	
LINEAMIENTO PARA ECENARIOS DEPORTIVOS Y RECREATIVOS							
ELEMENTOS URBANÍSTICOS							
<div><div></div><div><div>COLOMBIA POTENCIA LA VIDA</div><div></div><div>Deporte</div></div></div>							
DIRECCIÓN DE RECURSOS Y HERRAMIENTAS DEL S.N.D.							
CUERPO DIRECTIVO:							
ASTRID RODRÍGUEZ MINISTRO DEL DEPORTE							
CAMILO IGUARÁN CAMPO VICEMINISTRA DEL DEPORTE							
RAMIRO ALFARO VALERA DIRECTOR RECURSOS Y HERRAMIENTAS							
EQUIPO TÉCNICO:							
LIZETH JAQUELINE VELÁSQUEZ PARDO INGENIERA AMBIENTAL Y SANITARIA							
ALEJANDRA ZAMORA PASANTE ARQUITECTURA							
JOHANNA CAROLINA TALERO ARQUITECTA							
CAMILO ALBERTO FORERO PINEDA ARQUITECTO							
EDIXON ANDRÉS NARVAES BENAVIDEZ INGENIERO ESTRUCTURAL							
OBSERVACIONES:							
Las resistencias que se relacionan son las mínimas sugeridas y dependerán del diseño estructural y la validación del estudio de suelos.							
Resistencia del concreto f'c = 3000 psi. Resistencia de los aceros > 3/8" fy = 60000 psi. Resistencia de los aceros < 3/8" fy = 37000 psi. Resistencia del perfil tubular fy = 46000 psi. Resistencia perfleria A-37 fy = 36000 psi.							
La implementación de zapatas o pilotes dependerá del concepto dado por el profesional estructural que apoye el desarrollo del proyecto según las características geotécnicas del lugar.							
TIPO DE ESCENARIO:							
RECREATIVO							
ELEMENTO:							
MALLA DE CERRAMIENTO CONTRA IMPACTO H=5m							
VERSIÓN:				ESCALA:			
V.1.0				Como se indica			
FECHA:							
29 de septiembre de 2023							
PLANO:				FICHA:			
U-CCI-103				3			
				DE: 3			