



Deporte

# CONSULTA CIUDADANA

## Informe de Rendición de Cuentas 2024-2025

**Dependencia:** Secretaría General

**tipo de ejercicio de participación:** Control y Rendición de Cuentas

**Ciclo de gestión:** Evaluación y Control Ciudadano



### INFORMACIÓN GENERAL DEL EJERCICIO

**Fecha de inicio:** 12-sep-2025

**Fecha final:** 2-oct-2025

**Metodología:** Encuesta Estructurada

**Tipo de espacio:** Virtual

**Canal de comunicación de la convocatoria:** página web, redes sociales.

**Articulación con los planes internos del Ministerio del Deporte:** Plan de acción

**Cobertura:** Nacional

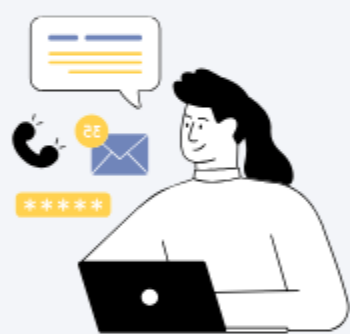

### OBJETIVO DEL EJERCICIO DE PARTICIPACIÓN CIUDADANA

Dar a conocer a la ciudadanía el Informe de gestión 2024-2025 del Ministerio del Deporte para conocer sus opiniones y dudas frente a la gestión del Ministerio del Deporte.

### DESCRIPCIÓN DE LAS ACTIVIDADES REALIZADAS

Se realizó una consulta en donde la ciudadanía pudo opinar, sugerir y comentar sobre el Informe de Rendición de Cuentas 2024-2025.



### RECURSOS ECONÓMICOS Y HUMANOS

**Recursos económicos invertidos en el desarrollo del ejercicio:** \$ 0

**Otros recursos o alianzas utilizadas en el desarrollo del ejercicio:**

Humanos - tecnológicos

### DATOS CLAVES

**Duración del evento:** 15 días hábiles

**Grupos de valor que participaron:** Deportistas, Entrenadores, Estudiantes, Integrantes del Sistema Nacional del Deporte, Representantes de los gremios y la academia, veedurías y ciudadanía en general

**Número total de participantes:** 40

**¿El ejercicio se hizo en una instancia de participación definida?:** NO

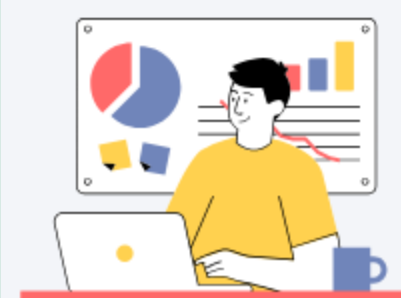



## Caracterización de los participantes

### ENFOQUE DIFERENCIAL Y ÉTNICO

	No. Personas	%
Pueblos Indígenas	1	3%
Negro (a), Mulato (a), Afrodescendiente	11	28%
Raizales	0	0%
Palenquero/a	1	3%
Comunidades Campesinas	3	8%
Gitano/a (Rrom)	0	0%
Ninguno	21	53%
No informa	0	0%
Prefiero no decirlo	3	8%
<b>Total</b>	<b>40</b>	<b>100%</b>

### PERSONAS CON DISCAPACIDAD

	No. Personas	%
Física	1	3%
Visual	1	3%
Auditiva	0	0
Sordo ceguera	0	0
Múltiple	0	0
Intelectual	0	0
Psicosocial	0	0
Ninguno	37	93%
No informa	0	0
Prefiero no decirlo	1	3%
<b>Total</b>	<b>40</b>	<b>100%</b>

### CICLO VITAL

Grupos por rango de edad- años	No. Personas	%
Primera Infancia (0-5 años)	0	0%
Infancia (6-11 años)	0	0%
Adolescencia (12-17 años)	2	5%
Jóvenes (18-28 años)	3	8%
Adultos (29-59 años)	25	63%
Adultos mayores (60 o más)	10	25%
No informa	0	0%
Prefiero no decirlo	0	0%
<b>Total</b>	<b>40</b>	<b>100%</b>

### SEXO DE NACIMIENTO

	No. Personas	%
Mujer	14	35%
Hombre	26	65%
Intersexual	0	0%
No informa	0	0%
Prefiero no decirlo	0	0%
<b>Total</b>	<b>40</b>	<b>100%</b>

### ¿HA SIDO VÍCTIMA DE CONFLICTO ARMADO?

	No. Personas	%
Si	8	20%
No	30	75%
No informa	2	5%
<b>Total</b>	<b>40</b>	<b>100%</b>



# Caracterización de los participantes

## IDENTIDAD DE GÉNERO

	No. Personas	%
Femenino	14	35%
Masculino	25	63%
Transgénero	0	0
No binario	1	3%
No informa	0	0%
Prefiero no decirlo	0	0%
<b>Total</b>	<b>40</b>	<b>0 %</b>

## ORIENTACIÓN SEXUAL

	No. Personas	%
Heterosexual	36	90%
Lesbiana	0	0 %
Gay	0	0 %
Bisexual	2	5%
No informa	1	3%
Prefiero no decirlo	1	3%
<b>Total</b>	<b>40</b>	<b>100%</b>

## INDICADORES

Espacios programados: 1  
Espacios realizados: 1  
Porcentaje del avance: 100%

Participantes proyectados: 20  
Participantes efectivos: 40  
Porcentaje de asistencia: 200%

Aportes-recomendaciones  
Solicitudes recibidas: 19  
Aportes recomendaciones  
Solicitudes incidentes: 2  
Porcentaje de participación incidente: 11%

## TEMAS TRATADOS DURANTE EL EJERCICIO

Los siguientes temas hacen parte del Informe de Rendición de Cuentas 2024-2025:

1. Cumplimiento de metas.
2. Enfoque diferencial.
3. Infraestructura.
4. Fomento y Desarrollo.
5. Posicionamiento y Liderazgo Deportivo.
6. Inspección, Vigilancia y Control.
7. Organización Nacional Antidopaje.
8. Secretaría General.
9. Gestión Presupuestal.

## OTROS ELEMENTOS A TENER EN CUENTA

N/A

## FORTALEZAS EVIDENCIADAS

Se dio una mayor participación de la que se esperaba, además se respondió oportunamente a la ciudadanía y se hizo mayor difusión de la consulta por los canales oficiales del Ministerio del Deporte

## ELEMENTOS POR MEJORAR

Se debe mejorar el instrumento de recolección de las preguntas para que la ciudadanía pueda desarrollar mejor sus inquietudes y sugerencias

